„Unsere Bilder – unsere Stimmen“

Arbeiten aus den Kunstklassen der Jugendkunstschule Magdeburg anlässlich „80 Jahre UNICEF“ 2026




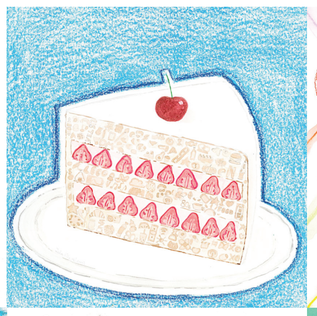


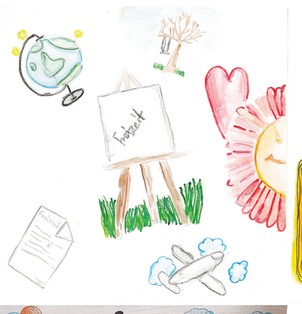

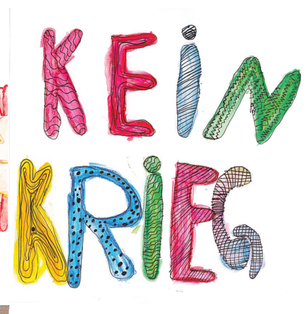



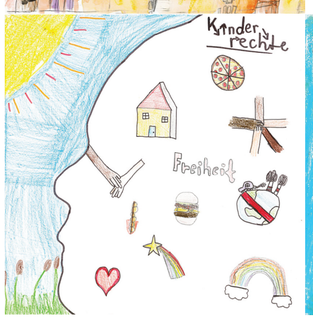























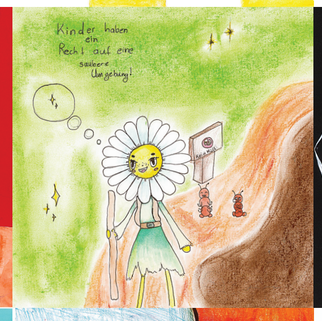





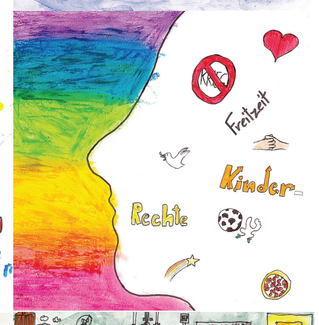









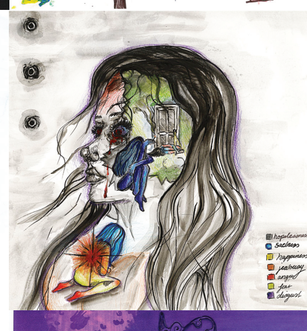








Ermöglicht mit Mitteln aus dem PS-Zweckertrag der Sparkasse MagdeBurg

jugendkunst schule

80 Jahre

unicef für jedes Kind

ottostadt magdeburg

Förderverein Jugendkunstschule Magdeburg e.V.

www.jugendkunstschulemagdeburg.de